

# JORNAL images DA ILHA

Foto: Fernanda



Ocorrência fatal  
em 2 min



# PURA NEGLIGÊNCIA

*Maio Amarelo alerta  
para os dados  
alarmantes de  
acidentes de trânsito*

• Página 5

*Em primeiro  
lugar no ranking  
está a prática de  
fazer ligações  
ou mandar  
mensagens  
enquanto dirige*

## Femina

MODA

Branco glacial

• Página F4

Foto: Agência Fotosite



*Escolha para as estações frias*

## # Carta ao Leitor # AGENDA

Já chegamos praticamente na metade do ano. O divisor de águas foi o Dia das Mães, já em seguida será o Dia dos Namorados, Dia dos Pais em agosto... ufa! E agora, José, digo Michel? Todas aquelas promessas e possíveis soluções e logo agora que a economia começava a dar sinais de recuperação... Pois é, aí fico pensando sobre quem é o grande beneficiário desta delação da JBS, senão a própria JBS? Fica o questionamento para vocês, leitores.

E por falar em vocês, agradecemos a participação de todos em nossas mídias sociais. Atualizamos diariamente o nosso blog e a nossa página no Facebook, e enviamos semanalmente uma newsletter com as novidades da cidade. Se você ainda não está recebendo, cadastre-se no site [www.imagemdailha.com.br](http://www.imagemdailha.com.br) e seja um leitor VIP. Agora em maio o Imagem da Ilha completa 22 anos de impressão!

Mas, mais importante que nosso aniversário é a matéria de capa desta edição. O movimento Maio Amarelo chama a atenção para os perigos do dia a dia no trânsito. O álcool continua sendo um dos principais vilões, mas o perigo número 1 é o celular! Confira na matéria de capa o número ALARMANTE de acidentes fatais devido à utilização do aparelho ao volante. O caderno Arquitetura & Decoração traz mais um trabalho sensacional do arquiteto Marco Antonio Medeiros, um apartamento de férias! E no Feminina, as novidades da Moda para este inverno com Maristela Amorim.

Uma ótima leitura!

**Hermann Byron**



## Santo Antônio

Há cinco décadas falta espaço dentro da igreja para tantos devotos que agradecem os milagres alcançados na tradicional Trezena de Santo Antônio. Na programação: missa, procissão, e quermesse no salão paroquial com comidas e bebidas. De 31/05 a 13/06, na Paróquia Santo Antônio. Mais informações: [www.psantonio.org.br](http://www.psantonio.org.br).

• **trezena**

## Histeria

Sucesso de público e crítica, a comédia "Histeria" promove a junção entre a psique humana e o delírio imaginário, quando Sigmund Freud é visitado em seu consultório pelo pintor Salvador Dalí. Dia 03/06, às 21h, e dia 04/06, às 19h, no Teatro Ademar Rosa, no CIC. Mais informações: 3664-2555.

• **teatro**



## A Kombi e o Artista

Produzidas a partir da década de 50, as Kombis se popularizaram e se tornaram parte importante da indústria automobilística no País. Com essa inspiração, o artista Deyvid Martins apresenta a exposição 'A Kombi e o Artista'. Até dia 31/05, no Continente Park Shopping. A visitação é gratuita. Mais informações: 3094-9268.

• **exposição**



• **festa**



## Arraiá da Raça

O Arraiá da Raça terá apresentações do Grupo Sambô, do DJ Henrique Fernandes e do cantor Fabio Dunk e telões para a transmissão ao vivo da final da Champions League. O uso de trajes típicos é obrigatório. Dia 03/06, a partir das 14h, no P12. Mais informações no site Ingresso Rápido.

## Nuances da gravura

Brilhantes, opacas, difusas e transparentes são algumas das possibilidades da serigrafia exploradas na exposição de Marta Dischinger e Ivan de Sá. Até dia 02/06, no Espaço das Oficinas do CIC. A entrada é gratuita. Mais informações: 3664-2639.



• **onde encontrar:**

O *Imagem da Ilha* oferece 500 exemplares a mais nos seguintes locais com reposição semanal:  
**Beiramar Shopping:** Café Fanny (1º piso)  
**SC 401:** Café Cultura (Primavera Garden) e Café François  
**Jurerê Internacional:** Café Pão da Casa (Jurerê Open Shopping)  
**Itacorubi:** Mercado São Jorge

Confira nossa agenda completa no site: [www.imagemdailha.com.br](http://www.imagemdailha.com.br)



Publicação quinzenal da Editora de Jornais Imagem da Ilha com distribuição gratuita para a região da Beira-Mar Norte, via mala direta etiquetada, e com distribuição porta em porta nos bairros Santo Antônio de Lisboa, Cacupé, João Paulo, Jardim Anchieta e Parque São Jorge.

**TIRAGEM: 10.000 exemplares - MALA DIRETA: 9.500 Assinantes**

**Direção geral:** Hermann Byron Neto - **Edição:** Gabriela Morateli - **Textos:** Gabriela Morateli, Hermann Byron - **Conselho editorial:** Hermann Byron Neto, Gabriela Morateli e Urbano Salles - **Diagramação:** Edson Egerland - **Jornalista responsável:** Gabriela Morateli Giordani (RP0041871/SC)

**Tel. comercial:** (48) 3024 2747 - **Celular Comercial:** (48) 9162 8040 -

**e-mail:** [hb@imagemdailha.com.br](mailto:hb@imagemdailha.com.br) - **Telefone Redação:** (48) 3028 3778 - **Impressão:** Gráfica Araucária  
 Os artigos assinados não refletem necessariamente a opinião do jornal, sendo de inteira responsabilidade de seus respectivos autores

Troca de endereços, comentários e sugestões para o e-mail [redacao@imagemdailha.com.br](mailto:redacao@imagemdailha.com.br).



# 22 ANOS

# Mais experiente

*Jornal Imagem da Ilha comemora aniversário com novas ideias e mudanças*

Da redação

Em maio de 1995, a internet entrava na vida dos brasileiros, começava o governo de Fernando Henrique Cardoso, Mike Tyson voltava aos ringues depois de três anos preso e surgia também um jornal com a proposta de divulgar o que houvesse de mais interessante em Florianópolis. O Imagem da Ilha completa 22 anos com muitos objetivos conquistados e novos desafios a encarar. O veículo de comunicação faz questão de manter a proximidade com os leitores através de sua entrega diferenciada na cidade – na casa e com o nome do leitor, de forma gratuita –, mas também reforça a conexão através de suas mídias digitais atualizadas diariamente: site, blog e Facebook, que ganham formatos mais ágeis e interativos.

A edição impressa é o produto principal da empresa, sendo entregue a cada quinze dias, em cerca de cerca de 10 mil domicílios, incluindo residências e estabelecimentos comerciais. De acordo com pesquisa realizada pelo Ibope, os jornais impressos estão na liderança de confiança dos brasileiros como meio de comunicação e essa confiança se deve à seriedade dos veículos e à qualidade dos profissionais. A prova da seriedade do Imagem da Ilha foi autenticada em setembro de 2015, com o recebimento do selo do IVC – Instituto Verificador de Comunicação, entidade responsável por conferir se são verdadeiras as informações de entrega repassadas pelos veículos de comunicação.

“Para nós, é gratificante o reconhecimento que recebemos no dia a dia, seja por email, por um comentário em uma rede social ou até mesmo em uma conversa informal. Para os nossos leitores, o jornal impresso é tido como referência de conteúdo para a cidade”, comemora o diretor geral do Jornal Imagem da Ilha, Hermann Byron.

## FORMATO DIGITAL

No ano passado, mais de 80 milhões de brasileiros acessaram jornais em seus formatos digitais, de acordo com o Instituto Verificador de Comunicação - IVC. Para acompanhar a evolução digital, o jornal também se adaptou às plataformas multimídias de difusão de informações e opiniões. O novo site do jornal, inaugurado em 2016, foi adaptado para que as matérias fossem mais dinâmicas e funcionais, e para que tablets e smartphones também pudessem acessar o conteúdo digital de forma responsiva. Outras novidades são o envio semanal de newsletter com notícias da cidade, a utilização do QR code na edição impressa para



**O Imagem da Ilha possui o selo do IVC – Instituto Verificador de Comunicação, responsável por conferir se são verdadeiras as informações de entrega repassadas pelos veículos de comunicação**

acesso a materiais exclusivos e a produção de conteúdo em vídeo na web TV, que transmite conteúdos curtos relacionados aos cadernos Femina, Guia Gastronômico e Arquitetura & Decoração. Se você quer receber a newsletter, cadastre seu e-mail em nosso site [www.imagemdailha.com.br](http://www.imagemdailha.com.br) e seja um leitor VIP!

## MINHA FLORIPA

Em março deste ano, o Imagem da Ilha lançou a campanha Minha Floripa, com o objetivo de criar uma proximidade ainda maior com o leitor, integrando seu cotidiano com ações em prol da cidade. Florianópolis tem atualmente, segundo o IBGE (Instituto Brasileiro de Geografia e Estatística), 421.240 habitantes e recebe cerca de 1,5 milhões de turistas somente na temporada de verão. A campanha quer incentivar as pessoas a olharem com mais carinho para a cidade na busca por soluções para deixá-la ainda mais especial. Desde o lançamento de Minha Floripa, o Imagem da Ilha tem produzido reportagens que tratam de iniciativas de sucesso na busca por soluções para os problemas da cidade, e feito denúncias aos órgãos públicos em relação ao que precisa ser melhorado. Somos muitos para cuidar de nossa querida Floripa!

## DEPOIMENTOS



“O que dizer sobre essa incrível trajetória do Jornal Imagem da Ilha? Que me sinto grata em ter participado de muitos momentos dessa caminhada, às vezes como cliente ou como intermediadora, e sempre como leitora. A vida é feita de histórias... E que belas notícias tivemos nesses vinte anos?! Que um sonho e muita dedicação podem gerar notícia e trazer alegrias, diversão e entusiasmo às pessoas. Muitos podem mencionar que foram vinte anos, eu digo que foram vinte anos de luta, persistência e muita resiliência em continuar acreditando que trazer boas notícias fazem a diferença. Parabéns!”

**Danielly Costa,**  
*empresária Domani Design*

O Imagem da Ilha é uma leitura leve, com temas locais, preocupado com as coisas da nossa terra. Parabéns e que sigam em frente perseverando sempre como todos os brasileiros!



**Ronaldo Daux,**  
*empresário Hotel Majestic*

“O Imagem da Ilha me informa com as principais novidades da cidade. Acompanho sua evolução desde os primeiros anos, e sou fã pelo fato de ler conteúdo



que me relaxe. As matérias sobre a cidade são leves, porém, muito bem apuradas. Ao contrário da internet, onde temos que procurar pelas notícias, o Imagem da Ilha vem direto para minha residência. Está sempre ao meu alcance! E os empresários da cidade têm a possibilidade de divulgar seus produtos diretamente para o público que deseja alcançar!”

**Sabrina Alves,**  
*empresária Projecta Eventos*

“Gosto muito do jornal porque eu sempre leio algo interessante sobre a cidade que eu não tinha conhecimento.”



**Jane Balbinotti,**  
*empresária Açoriana Turismo*



“Desde muito tempo, aproximadamente 20 anos, sou leitor e anunciante do Jornal Imagem da Ilha. A linha editorial positiva e a credibilidade é o que mais me atrai”

**Walter Silva Koerich, Diretor Superintendente W Koerich Imóveis**

Acesse o QR Code para saber as últimas novidades da cidade!



## # COLUNA POLÍTICA

## Raul Sartori

raulsartori@raulsartori.com.br



## Celesc esclarece

Sobre nota, aqui, com o título "Gatos", a Celesc esclarece sobre perdas técnicas e não técnicas da energia que fornece, quando por fraudes e furtos. A Agência Nacional de Energia Elétrica (Aneel) indica o limite máximo de perdas que cada distribuidora de energia pode ter e se tem direito ou não de compensá-las via tarifa cobrada dos consumidores. O valor que ultrapassar o limite regulatório, que é variável, não é repassado ao consumidor, pois trata-se de um prejuízo absorvido pela companhia.

## Bandeira

O senador Dário Berger (PMDB-SC) está em campanha no Senado. Pede apoio a projeto de sua autoria que muda o regulamento do uso de internet por meio de celulares. O texto garante que o consumidor possa acumular créditos não utilizados de volume de dados para uso no mês subsequente em sua conexão à rede em banda larga móvel.

## Privatização

Depois de avançar no setor de saneamento, a venda de distribuidoras estaduais de gás natural é o novo alvo do programa de desestatização do BNDES. O banco diz que já tem sinalização de sete Estados (SC ainda não, por enquanto) interessados em vender integral ou parcialmente suas participações nas empresas. A SC Gás tem 51% de seu capital pertencente à Celesc, 23% à Gaspetro, 23% à Mitsui e 3% à Infragas.

## Improcedente

O PT de SC tem ação na pauta de julgamentos do Supremo Tribunal Federal em que questiona a constitucionalidade do artigo 73 da Constituição de SC e artigo 243 do Regimento Interno da Assembleia Legislativa, que fixa quórum de dois terços do Poder Legislativo para deliberar sobre a procedência de acusação contra governador por crime e responsabilidade. A Procuradoria Geral da República opinou pela improcedência do pedido. Lógico que ali há algumas inconfessáveis intenções.

## Desvio de função

Começou por Balneário Camboriú novo alerta do Ministério Público de SC: moradores cujas casas se destinam para o comércio de drogas vêm sendo advertidos por promotores em relação ao desvio da função social do imóvel. Os artigos 5º, inciso XXIII, 182 e 186, da Constituição, determinam que a propriedade deve cumprir uma função social. Assim, quem tolera ou permite que ela seja destinada para a prática de crimes, deve sofrer sanções legais, como a desapropriação.

## Hipocrisia

Ao contrário do que aconteceu com a odiosa farra do boi em SC, proibida pelo Supremo Tribunal Federal, a Câmara dos Deputados aprovou em primeiro turno, Proposta de Emenda à Constituição que considera as vaquejadas como "práticas não cruéis". De rir para não chorar.



Foto: Reprodução

## Fechado e aberto

A Controladoria Geral da União deu a Florianópolis o título de capital menos transparente do país, com nota 2,08 numa escala de 0 a 10. O resultado vem de análises feitas desde 2014 pela organização Brasil Escala Transparente. Ironia: Águas Frias, município localizado a 582 km de Florianópolis, no oeste, com 2.420 habitantes, é o mais transparente do Brasil.

## Vaidades sem fim

É um absurdo. Vereadores de várias cidades de SC, que assumiram seus mandatos há pouco mais de três meses, já apresentaram como maior ação de seus mandatos, e aprovados, projetos de lei concedendo títulos de cidadão honorário, honra ao mérito e outras "homenagens" do gênero, incluindo até familiares, cuja significância e merecimento seria muito discutível. Sinceramente, não é hora para este tipo de bobagem que se sabe, salvo raras exceções, ser um festival de vaidades. Aliás, está virando uma deplorável mania câmaras concederem tais títulos a rodo, por ocasião do aniversário dos municípios, dando-lhes uma importância extraordinária e que só interessa a eles.

## Presente em todas as plataformas



Mais dinâmico, + responsivo!!!

Facebook **6.294** **6.394**

Acessos ao site [www.imagemdailha.com.br](http://www.imagemdailha.com.br)

## Abuso

O Tribunal de Contas da União vai apurar se houve excessos e omissões do Instituto Chico Mendes de Conservação da Biodiversidade (ICMBio) e do Ibama na demarcação das terras destinadas à ampliação do Parque Nacional de São Joaquim, em SC. A fiscalização foi solicitada pela Câmara dos Deputados. Os limites do parque foram alterados pela lei 13.273/16 sem que os proprietários de áreas abrangidas pelos novos limites fossem consultados, como determina a legislação.

## Irresponsabilidade

Dorme na Comissão de Finanças da Assembleia Legislativa, desde 17 de novembro de 2016, o projeto do Executivo que propõe a extinção da Cohab e Codesc. Não foi pautado nem distribuído para os parlamentares relatarem. O custo de manutenção, só da Cohab, é de R\$ 58 milhões por ano. E o otário de sempre, ali, bancando. Socorro!

## Sobrevivente

Dizem as folhas paulistas que a Globo Livros lançará em junho o livro de Rafael Henzel, único jornalista que sobreviveu ao acidente de avião da Chapecoense na Colômbia. Sob o título "Viva Como se Estivesse de Partida", conta os momentos que antecederam o voo e como foi sua recuperação desde então.

## Bia romana

Apesar da curiosidade, nenhum museu ou galeria de SC se interessou em promover ou receber, pelo menos até agora, uma exposição de Bia Dória, a catarinense de Pinhalzinho que virou primeira dama da cidade de São Paulo, cuja carreira artística segue a todo vapor. Enquanto acompanhou o marido prefeito a Nova York, onde ele recebeu, semana passada, o título de Person of the Year, ela teve suas esculturas expostas na majestosa basílica de São Paulo, em Roma.

## Aplauso

A Polícia Rodoviária Federal de SC está toda prosa com anúncio de um quarto de página, nos maiores veículos da mídia impressa nacional, aplaudindo-a pela recente apreensão de 300 mil maços de cigarros contrabandeados, na BR-101. O reclame é pago pelo Fórum Nacional Contra a Pirataria e Ilegalidade, Frente Parlamentar Mista de Combate ao Contrabando e à Falsificação (do Congresso Nacional) e pela ONG Mercado Legal.

Acesse o QR Code e continue lendo a coluna do Raul.



# MINHA FLORIPA

# Salvando vidas

*Ação coordenada pelo poder público e sociedade civil quer chamar a atenção para o alto índice de mortes e feridos no trânsito*

Da redação

Deixar o celular guardado enquanto dirige, prestar atenção nos retrovisores, não ultrapassar semáforos fechados. Estas são algumas atitudes que garantem a segurança dos motoristas e pedestres. Acompanhando o sucesso de outros movimentos, como o "Outubro Rosa" e o "Novembro Azul", que tratam respectivamente do câncer de mama e próstata, o movimento "Maio Amarelo" estimula atividades voltadas à conscientização, ao amplo debate das responsabilidades e à avaliação de riscos sobre o comportamento de cada cidadão, dentro de seus deslocamentos diários no trânsito. Assim como a campanha Minha Floripa, o movimento acredita que se cada um fizer um pouco, teremos grandes modificações em nossa sociedade.

A Assembleia Geral das Nações Unidas editou, em março de 2010, uma resolução definindo o período de 2011 a 2020 como a "Década de Ações para a Segurança no Trânsito". O documento foi elaborado com base em um estudo da OMS (Organização Mundial da Saúde) que contabilizou, em 2009, cerca de 1,3 milhão de mortes por acidente de trânsito em 178 países. Aproximadamente 50 milhões de pessoas sobreviveram com sequelas. Em 2017, o tema é "Minha escolha faz a diferença", que visa alertar que no trânsito todos têm de estar muito atentos para a escolha certa.

O Brasil aparece em quinto lugar entre os países recordistas em mortes no trânsito, precedido por Índia, China, EUA e Rússia e seguido por Irã, México, Indonésia, África do Sul e Egito. Juntas, essas dez nações são responsáveis por 62% das mortes por acidente no trânsito. A chave para a redução da mortalidade, segundo o relatório, é garantir que os estados-membros adotem leis que cubram os cinco principais fatores de risco: dirigir sob o efeito de álcool, o excesso de velocidade, não uso do capacete, do cinto de segurança e das cadeirinhas. Apenas 28 países, que abrigam 7% da população mundial, possuem leis abrangentes nesses cinco fatores.



Fotos: Reprodução

**A programação do movimento Maio Amarelo inclui ações de conscientização para os motoristas**

Dados de uma pesquisa realizada pelo Observatório Nacional de Segurança Viária apontam que 98% dos acidentes de trânsito no Brasil são causados por erro ou negligência humana. Em primeiro lugar no ranking está a prática de fazer ligações ou mandar mensagens enquanto dirige. De acordo com o seguro DPVAT, pago em caso de morte ou invalidez, em 2015 foram registrados cerca de 1,3 milhão de acidentes relacionados ao uso do celular, e cinco de cada dez indenizações pagas no primeiro semestre de 2014 foram em consequência de acidentes envolvendo jovens entre 18 e 34 anos.

## LAÇO AMARELO

A escolha proposital do laço amarelo tem como intenção principal a necessidade da sociedade em tratar os acidentes de trânsito como uma verdadeira epidemia e, conseqüentemente, acionar cada cidadão a adotar comportamento mais seguro e responsável, tendo como premissa a preservação da sua própria vida e a dos demais cidadãos. Em Santa Catarina, a programação "Maio Amarelo" acontece em Lages, In-

daial, Blumenau, Timbó, Rio do Sul, Itajaí e Florianópolis

Na capital, foi realizado um seminário sobre mobilidade urbana e segurança no trânsito e uma abordagem educativa no Terminal de Integração Central (Ticen). O objetivo do movimento é colocar em pauta o tema segurança viária e mobilizar toda

a sociedade, envolvendo os mais diversos segmentos: órgãos de governos, empresas, entidades de classe, associações, federações e sociedade civil organizada para efetivamente discutir o tema, engajar-se em ações e propagar o conhecimento, abordando toda a amplitude que a questão do trânsito exige, nas mais diferentes esferas.

## MOVIMENTO DO BEM

O "Maio Amarelo" como o próprio nome traduz, é um movimento e não uma campanha; ou seja, cada cidadão, entidade ou empresa pode utilizar o laço do movimento em suas atividades de conscientização tanto no mês de maio, quanto o ano inteiro. O movimento espera a participação e envolvimento de todos os comprometidos com o bem-estar social, educação e segurança em decorrência de cultura própria e regras de governança corporativa e função social. Saiba mais em: [www.maioamarelo.com](http://www.maioamarelo.com).

**Dados apontam que 98% dos acidentes de trânsito no Brasil são causados por erro ou negligência humana. Em primeiro lugar no ranking está a prática de fazer ligações ou mandar mensagens enquanto dirige**



CEPSC NUPSC apresentam:

40º Ciclo de **Cinema e Psicanálise**

Data 20/05/2017

Exibição 17h15min / Debate 18h55min

Debatedores Luciana Martins Saraiva (CEPSC) e Gládis Elaine Carneletto (CEPSC/NUPSC)

Local Paradigma Cine Arte - Rod. SC 401 Santo Antônio de Lisboa - Florianópolis - SC

**Sinopse:** Ray (Ben Mendelsohn) e Una (Rooney Mara) já tiveram um complicado relacionamento quando ela tinha apenas 12 anos. Quinze anos depois eles se reencontram. Ray é confrontado com o passado quando Una chega sem avisar em seu escritório buscando respostas sobre o abuso que sofreu. Ray fez uma nova vida para ele, mas os dois vão precisar revisitar sua relação e escavar um inabalável amor danificado.

NÃO RECOMENDADO PARA MENORES DE 14 ANOS

Maiores informações: CEPSC: (48) 3223-6422 / [www.cepsec.org.br](http://www.cepsec.org.br)



UNICRED

## # EXPOSIÇÃO

# Marca registrada

Artista plástica Vera Sabino expõe suas obras em clínica médica de Florianópolis

Da redação

As histórias fantásticas que ouviu desde criança ainda hoje permeiam o repertório de Vera Sabino, recheado de santos, casarios, igrejas, muitas flores e a sempre constante figura feminina. Seriam as bruxas? A artista plástica, um dos maiores expoentes de Santa Catarina, aclamada e reconhecida por seu trabalho além fronteiras, está encantando também quem passa pelo Espaço Galeria – uma área inovadora dentro da clínica Medicina da Pele. Ali, estão expostos nove trabalhos com a mais essencial marca registrada da autora, sempre instigante com suas pinturas multicoloridas e estimulantes.

“Vera tem uma característica muito peculiar, um traço único, uma identidade bem própria e um universo fantás-

*Os traços únicos da artista têm como repertório casarios, igrejas, santos e flores*



tico. Podemos passar horas na frente dos seus quadros, admirando e fazendo sempre novas descobertas. Não à toa que ela é tão premiada e cultuada mundo afora”, comenta a médica dermatologista Tatiana Basso

Biasi, diretora da clínica. Foi ela mesma que selecionou as obras para a mostra temporária no espaço inovador. “Sempre gostei muito da arte catarinense. Quando pensei no projeto da nova clínica, a galeria já tinha seu lugar reser-

vado”, destaca a médica.

Os quadros de Vera Sabino estão na área comum da clínica, no espaço tradicionalmente conhecido como sala de espera. “É proposital. Para que quem esteja aguardando o atendimento ou fazendo algum tratamento, possa ter a oportunidade de apreciar à vontade. Foge do convencional, das conhecidas opções de revistas ou programação de televisão”, considera a médica Tatiana Biasi.

## MUDANÇA DE ARES

A primeira mostra, inaugural, foi com obras do artista plástico Elias Andrade, também conhecido como Índio, que se inspira no cenário bucólico da região de Sambaqui, onde mora, para pintar seus quadros sempre com referências locais. “A ideia é alterar periodicamente os artistas, dando novos ares à clínica revitalizando as energias do espaço, proporcionando ainda mais bem-estar a quem busca alívio para seus problemas de pele ou tratamentos estéticos”, finaliza a dermatologista.

# VACINE-SE. PREVINA-SE. DEIXE A GRIPE LONGE DE VOCÊ.

SE VOCÊ FAZ PARTE DOS GRUPOS PRIORITÁRIOS\*,  
PASSE NUMA UNIDADE DE SAÚDE PARA RECEBER A SUA DOSE.  
A VACINAÇÃO É GRÁTIS E PODE SALVAR A SUA VIDA.  
HIGIENE AINDA É A MELHOR PREVENÇÃO:



LAVE AS  
MÃOS  
VÁRIAS  
VEZES  
AO DIA.



AO TOSSIR,  
CUBRA  
A BOCA  
COM O  
ANTEBRAÇO.



USE LENÇO  
DESCAR-  
TÁVEL.



EVITE FICAR  
COÇANDO  
OS OLHOS,  
NARIZ E  
BOCA.



NÃO  
COMPAR-  
TILHE  
OBJETOS  
DE USO  
PESSOAL.



SE POSSÍVEL,  
EVITE  
AGLOME-  
RAÇÃO DE  
PESSOAS.

\* Pessoas a partir de 60 anos, crianças de 06 meses a menores de 5 anos, gestantes, mulheres que tiveram bebês há menos de 45 dias, trabalhadores de saúde, professores da rede pública e privada, portadores de doenças crônicas.

**48  
HORAS**

### IMPORTANTE:

SINTOMAS COMO FEBRE ALTA, TOSSE E FALTA DE AR, PROCURE UMA UNIDADE DE SAÚDE NAS PRIMEIRAS 48 HORAS.

**DIVE**  
Diretoria de Vigilância  
Epidemiológica

**GOVERNO  
DE SANTA  
CATARINA**  
Secretaria de Estado da Saúde

ACESSE: [GRIPE.SC.GOV.BR](http://GRIPE.SC.GOV.BR) E SAIBA MAIS.



## Urbano Salles

urbanosalles@uol.com.br

### Apoio à causa

As catarinenses Melissa Ribeiro e Elisa Gomes Vieira fizeram uma viagem especial a Porto Alegre. Foram visitar a senadora Ana Amélia Lemos para tratar das necessidades dos portadores de câncer de boca e garganta, foco da ONG criada pelas duas.

### Novo morador

O campeão olímpico conhecido como "Paulão do Vôlei" mudou-se para Florianópolis. Assumiu a direção esportiva do Jurerê Sports Center, em Jurerê Internacional.

### Corrente urgente

A crise financeira da APAE por conta também de atrasos nos repasses de contratos públicos está sensibilizando o empresariado local. No último dia 18, o Beiramar Shopping fez a sua parte com um "estacionamento solidário" para ajudar a instituição. Meta anunciada: arrecadar cerca de R\$ 45 mil.

### Pratos da estação

Começou dia 13 e vai até dia 26 de agosto a temporada 2017 da tradicional feijoada dos sábados no Maria do Mar. Uma das novidades no cardápio é o peixe-símbolo da Ilha: a tainha.

### Seta para cima

Pesquisa do Sindicato Nacional dos Editores de Livros (SNEL) e Nielsen registra aumento na venda de livros no primeiro trimestre do ano. De acordo com informe do Grupo Livrarias Catarinense e Curitiba, o crescimento no volume de vendas em comparação ao mesmo período do ano anterior chegou a quase 2,8%.

Foto: Rudi Bodanese



### Pintor e poeta

A programação da última semana da aclamada exposição "Iconografia 344", na Fundação Cultural Badesc, terá evento com uma personalidade icônica de Florianópolis. Rodrigo de Haro faz dia 25 um recital de poesias não editadas sobre a Ilha de Santa Catarina.

*Escolhidas a dedo: Linda Koerich é a primeira homenageada pelo empresário e cabeleireiro João Costa no projeto "Divas Young", do Young Beleza & Estética, que chega para reverenciar mulheres de diferentes gerações*



Foto: Acervo pessoal

*Herdeira campeã: o advogado Gastão Filho e a filha, a amazona Maria Vitória, em recente dia de provas na Sociedade Hípica Catarinense. Em 2017, a atleta vem repetindo a sequência de vitórias da temporada passada*

### Passos de Gardel

Mais de 200 tangueros de Alagoas, Bahia, Ceará, Distrito Federal, Espírito Santo, Goiás, Mato Grosso do Sul, Minas Gerais, Paraíba, Paraná, Pernambuco, Rio de Janeiro, Rio Grande do Sul, Santa Catarina e São Paulo já confirmaram presença em um dos mais charmosos encontros dançantes da Ilha. Eles passarão quatro dias curtindo uma agenda de workshops, bailes e espetáculos durante a 9ª Bienal de Tango de Florianópolis, em junho, no Majestic e no CIC.

### Líder em qualidade

Entre quem ouve rádio e conhece boa música, é difícil discordar: apesar do sinal fraco, a melhor opção do dia em Florianópolis é a Udesc FM (uma emissora pública, ligada à Secom). Em tempo: a emissora completa 20 anos de fundação em dezembro.

### A todo vapor

Aos 71 anos recém completados, Mauro Fiuza, economista que forma com a cara-metade Acemi um dos casais mais conhecidos da Ilha, continua em plena atividade. Preside, sob aplausos, a Fepe-se (Fundação de Estudos e Pesquisa Sócioeconômicos), no campus da UFSC.

### Em prol da educação

Voluntários do Instituto Net Claro Embratel promoveram mutirões em abril, em todo o país, para arrecadação de livros, jogos educativos e outros itens. Em Florianópolis, a instituição beneficiada foi o Centro de Educação Infantil Nossa Senhora da Boa Viagem, no Saco dos Limões.

### Súditos de sobra

Alô, fã: a rainha do axé Ivete Sangalo, que está comemorando 45 anos no próximo dia 27, fará dois shows em Florianópolis no segundo semestre. O primeiro em setembro, no Stage Music Park, e o segundo no Folanópolis, em novembro.

## Por que pagar mais por um conserto de celular?

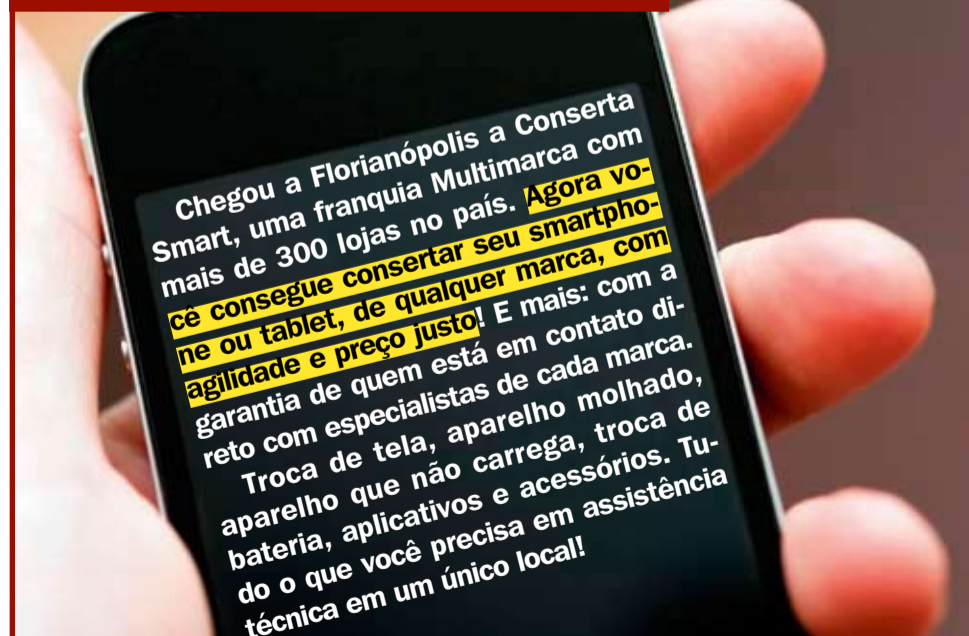

### Conserta Smart

Rua: Osmar Cunha, 106 - Loja 05  
Edifício Irmãos Daux - Centro  
Fone: 3039-4005  
www.consertasmart.com



# TRAÇOS URBANOS

# Movimento do bem

Ação 'Cidade Limpa' reúne oficina de arquitetura para as crianças e mutirão de limpeza

Da redação

Foto: Ro Reitz/ Movimento Traços Urbanos



Os pequenos colocaram no papel o que aprenderam sobre a criação de casas e construções urbanas

A importância da limpeza urbana para a qualificação dos espaços públicos da cidade é o grande tema da ação 'Cidade Limpa', que foi realizada nos dias 5 e 6 de maio pelo Movimento Traços Urbanos, em Florianópolis. A programação contou com palestras, debates, oficina de arquitetura voltada para crianças e mutirão de limpeza na região do Centro Histórico Leste da capital catarinense, batizada de 'Distrito Criativo' pelo movimento. As atividades foram realizadas no Museu da Escola Catarinense (MESC), na rua Saldanha Marinho, e integram a programação do evento Nossa Rua, promovido pelo movimento, que também contou com Caminhadas Culturais pela região.

No dia 6 de maio, foi realizada a 'Oficina: arquitetura para as crianças', ministrada pela arquiteta e urbanista Simone Sayegh, cofundadora da Pistache Editorial – que propõe a difusão do conhecimento da técnica e dos aspectos sociais da arquitetura. A atividade reuniu em torno de 20 crianças, com idades entre 6 e 12 anos. Elas utilizaram

materiais recicláveis para construir maquetes de casas e, juntas, montarem uma pequena cidade, levando em conta as relações das pessoas com o meio urbano. "O objetivo é explorar a cidade, as formas de habitá-la e de construí-la, aguçar o olhar da criança para as edificações e a relação entre elas, e incenti-

var a criatividade na criação de casas e construções urbanas", explica Simone.

## MUTIRÃO DE LIMPEZA

No mesmo dia, o Traços Urbanos promoveu um mutirão de limpeza pelo entorno do MESC, liderado pelo Movimento 1, equipe que realiza ações com

Foto: Divulgação/Movimento Traços Urbanos



Entorno do Museu da Escola Catarinense, no Centro Histórico da Capital, recebeu mutirão de limpeza feito por voluntários

cunho social, arte e entretenimento e educação em Florianópolis. E, também, a primeira edição da Caminhada Cultural, na Catedral Metropolitana. O tour seguiu um percurso por dez pontos da região, comandado pelos guias de turismo Jaqueline Vargas, Franciele Dias, Rodrigo Stüpp e Isaac Ribeiro. "A intenção é ressignificar a paisagem e as edificações do Centro Histórico pelas quais passamos desatentos cotidianamente e valorizar os patrimônios históricos, culturais e ambientais", argumenta Felipe Lima, coordenador do Grupo Turismo do Movimento Traços Urbanos.



## VIVA DIAS MAIS FELIZES. DIRIJA UM CITROËN.



**NOVO CITROËN AIRCROSS 2017 LIVE**

A PARTIR DE R\$

# 63.490

À VISTA

**TAXA 0,99% a.m. em 24X**

**CÂMBIO AUTOMÁTICO GRÁTIS**



**8 ANOS**

CITROËN ASSISTANCE XL

ASSISTÊNCIA GRATUITA DE 24 HORAS / 7 DIAS POR SEMANA

**3 ANOS GARANTIA R\$1 POR-DIA**

CUSTO DE REVISÃO

SUPERCOMPLETO: COM TELA MULTIMÍDIA, DIREÇÃO ELÉTRICA, RODAS DE LIGA-LEVE 15", AR CONDICIONADO, LEDS E MUITO MAIS!

Faça revisões em seu veículo regularmente.

LE MONDE  
J'ADORE CITROËN

FLORIANÓPOLIS - Rua Liberato Bittencourt, 1426A, Estreito - NOVO TEL. (48) 3954-4646  
BLUMENAU | CRICIÚMA | JOINVILLE | BALNEÁRIO CAMBORIÚ | JARAGUÁ DO SUL | TUBARÃO  
[WWW.LEMONDE.COM.BR](http://WWW.LEMONDE.COM.BR)

Citroën AirCross Live Automático 16/17 à vista e sem troca no valor de R\$ 63.490,00 e taxa 0,99% a.m. + IOF em 24 meses (entrada 40%). CDC Realizado Pelo Banco PSA com crédito sujeito a aprovação. CET da operação em uma de nossas lojas. TC de 856,00. Preços não incluem pintura metálica, frete e opcionais. Revisão 1 real por dia válida para as 3 primeiras revisões. Oferta válida até 31/05/2017 ou enquanto durarem os estoques. Imagens Ilustrativas.



# Arquitetura & decoração

Foto: SCA/Divulgação

• Página D3

## FUGINDO DA ROTINA

*Apartamento para os momentos de descanso ganha projeto atemporal*

• Página D3

*Ideia é que somente os adornos sejam trocados de vez em quando para facilitar a manutenção da decoração*

**DECORATIVAS**  
Novidades do segmento

• Página D2

Foto: Divulgação



*Design Business Fair*

## # DECORativas

Palavra de arquiteto

Arq. Mário Pinheiro  
pinheiro@psfarquitetura.com.br

## Escravos de Jó jogavam ...

Tira, põe, deixa ficar. Afinal, qual Plano Diretor deve utilizar? Depois de muito baixar a cabeça, a Prefeitura Municipal de Florianópolis se posiciona diante das negativas no avanço ao processo de aprovação e revisão do Plano Diretor. Percebe-se que, ao governar com medo, você adia, você espera, você não faz e, por conta disso, dá a sua resposta à altura.



Os prejuízos na construção civil e áreas afins já se mostram incalculáveis, principalmente pelo número de desempregados e por empresas dependentes desse mercado que fechou as suas portas. É complementado ainda pela falta de arrecadação dos impostos pertinentes e que também contribuem para a aceleração do crescimento da nossa cidade. Sem conhecimento técnico, sem um debate aberto, franco, justo e coerente, dois ou três ficam atrás da mesa ditando sentenças e regras sem realmente dizerem o que querem e qual é o propósito. Pois querem algo, mas algo que talvez não seja possível para uma cidade denominada Capital do Estado.

Dito isso, continuamos vivendo incertezas e investindo tempo e dinheiro em algo impalpável, terrenos adquiridos diante de uma legislação onde nós, profissionais, temos que nos posicionar com os nossos clientes, apresentando estudos de potenciais construtivos, que balizam a produtividade e estabelecem um valor real do imóvel. Damos a anuência técnica que, posteriormente, pode cair por uma inconsistência do "achismo".

Onde estamos? Numa aldeia indígena onde somente um cacique diz o que vale e desconsidera os seus xamãs (técnicos), ou num campo de concentração onde se baixa a cabeça para minimamente tentar viver?



## JAPAN HOUSE

Construído pela comunidade japonesa em São Paulo, a Japan House, centro cultural dedicado à cultura nipônica, foi inaugurado no mês de abril. O prédio, localizado na Avenida Paulista, tem três andares com atrações gratuitas voltadas à arte, gastronomia e tecnologia. O espaço ainda terá um café e um restaurante japonês do chef Jun Sakamoto.

## ARQ SC 2017

A nona edição do anuário ArqSC já está circulando pela cidade com uma seleção de projetos de qualidade que representam a produção arquitetônica de Santa Catarina. Construída nos últimos anos por conceituados escritórios, a publicação aborda os campos da arquitetura: interiores, comercial, corporativo, paisagismo.



## DESIGN BUSINESS FAIR

Florianópolis recebeu neste mês a 1ª Design Business Fair, no Jurerê Sports Center, em Jurerê Internacional. O evento reuniu palestras, talk shows, workshops, exposições e oficinas. Teve exibição de produtos das marcas Eliane, Karsten, Pantone e outras, e a presença de designers renomados. A ação foi promovida pelo Centro de Design Catarina e destacou a indústria criativa do Sul do Brasil.



Foto: Divulgação/Facebook.

## Exclusividade na Paula Papéis e Tecidos



Toda sofisticação e elegância são encontradas nos tecidos da Safira Sedas. Marcas como Gaston Y Daniela, James Malone e Rubelli apresentam um mix perfeito de elementos atemporais para deixar a decoração como aquele toque bem especial. Confira os modelos exclusivos na Paula Papéis e Tecidos e encante-se!

## • Paula Papéis e Tecidos

Rua Almirante Lamego, 1455 - Loja 12, Centro  
Fones: 3222-8391/3222-8392/9919-1379 (WhatsApp)  
[www.paulapapeis.com.br](http://www.paulapapeis.com.br)

www.agilfarma.com.br

# Agilfarmá

## MEDICAMENTOS

- AMPLA LINHA DE MEDICAMENTOS EM GERAL
- HORMÔNIOS DO CRESCIMENTO E INSULINAS
- MEDICAMENTOS PARA REPRODUÇÃO HUMANA
- MEDICAMENTOS ESPECIAIS
- DERMOCOSMÉTICOS
- ONCOLÓGICOS
- DIU

TELE-ENTREGA  
51 **3323.8383**  
PORTO ALEGRE  
Rua Dr. Timóteo 43 - Floresta

TELE-ENTREGA  
48 **3028.8385**  
FLORIANÓPOLIS  
Av. Rio Branco 380/305 - Centro



*O living recebeu objetos de destaque como o lustre em cristal da sala de jantar e o painel em pedra natural que deixa o ambiente de estar muito mais marcante*

# INTERIORES

# Casa de férias

*Apartamento na Beira-Mar Norte integra funcionalidade e conforto para a família*

*Da redação*

**U**ma decoração livre de modismos. Essa foi a proposta recebida pelo arquiteto Marco Antônio Medeiros para o apartamento de 180 m<sup>2</sup> na Avenida Beira-Mar Norte. O casal de proprietários, que mora em outro Estado e adquiriu o imóvel no condomínio Jazz Club para os momentos de descanso em Florianópolis, optou por cores neutras nos ambientes. O destaque é para os objetos, poucos, porém escolhidos a dedo.

O projeto, segundo o arquiteto, é atemporal. “Mesmo com o passar dos anos os tons utilizados permanecerão modernos”, lembra Marco Antônio. A ideia é que somente os adornos sejam trocados de vez em quando para facilitar a manutenção da decoração. Todo o mobiliário foi confeccionado nas cores bege e Fendi – tonalidade que mescla sutilmente o concreto e o cinza-escureado, sendo que a cor escolhida para destacar alguns objetos do living foi o azul petróleo, que está presente no detalhe do tapete, nas cortinas e nas almofadas.

O apartamento foi adquirido para os momentos de descanso da família, que viaja para a capital catarinense nos feriados e perío-



*Na cozinha, a bancada em Corian resulta em acabamento impecável*

dos de férias. A mesa redonda na sala de jantar acomoda até dez pessoas e foi escolhida para manter a integração na hora da refeição: pais, filhos, noras e amigos convidados. “Esse modelo de mesa aproxima as pessoas, elas conversam e se olham melhor. Além disso, fica mais fluida no espaço, mais agradável”, destaca o arquiteto Marco Antônio Medeiros. As cadeiras receberam

tecidos nobres e o lustre clássico em cristal integra-se perfeitamente ao ambiente.

Na sala de estar o painel em pedra natural silestone destaca-se por sua exuberância, potencializada com a iluminação elaborada especialmente para ela. É nesse espaço que todos se reúnem para passar momentos de descontração seja para uma boa conversa, assistindo a um filme ou ouvindo uma

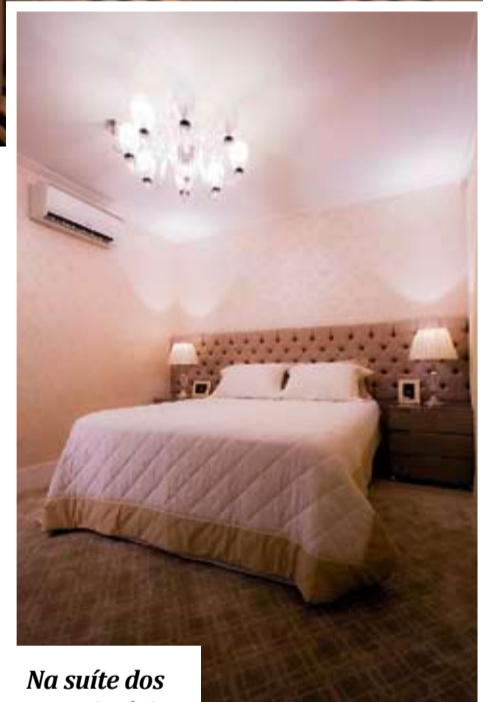

*Na suíte dos proprietários, as cores neutras são as escolhidas para todos os elementos*

boa música. Na cozinha o destaque é a bancada em Corian – resina de alta resistência que não recebe emendas em sua colocação –, garantindo um acabamento impecável.

## ÁREA ÍNTIMA

São três suítes, uma do casal de proprietários, onde foi utilizada a mesma cartela de cores dos ambientes sociais nos móveis e objetos, e as outras duas para seus dois filhos e suas esposas, que receberam tons mais sóbrios no papel de parede e nas roupas de cama, cortinas e marcenaria.

Conheça outros trabalhos do arquiteto acessando o QR Code.



26 áreas de lazer.  
Vai ser difícil  
cair na rotina.

JAZZ  
CLUB



A ARTE DE VIVER

IMAGEM REAL DO EMPREENDIMENTO



PRONTO PARA MORAR.

AMPLOS APTOS DE 2 SUÍTES COM ATÉ 179 M<sup>2</sup>.

A MELHOR LOCALIZAÇÃO PRÓXIMO À BEIRA-MAR.

UM VERDADEIRO CLUBE EM CASA: 3.800 M<sup>2</sup> DE ÁREA DE LAZER.

VAGAS EXTRAS DE GARAGEM.

SIMPHONIA  
WOA BEIRAMAR

PLANTÃO DE VENDAS:  
(48) 3224-1001  
AV BEIRA-MAR NORTE 3974



REGISTRO DE INCORPORAÇÃO: 1º OFÍCIO DE REGISTRO DE IMÓVEIS DE FLORIANÓPOLIS, SOB Nº 75.203-R1, DATADO DE 02/06/2011.



VISITE OS DECORADOS.

**BELEZA**  
Efeitos da  
vinhoterapia

• Página F2

Foto: Reprodução



*Benefícios para corpo e mente*

Foto: Nicole Heimiger

# Feminina

## INVERNO GLACIAL

*O branco é uma das cores mais quentes para a temporada de frio*

• Página F4

*A neve inspira coleções como esta da Osklen*

## # BEM-ESTAR

Por Suzana Dalanh

Proprietária da Academia Better You



## Academia com foco no atendimento

A história se repete: o cliente se matricula na academia, recebe um treino e pouca ou nenhuma atenção dos treinadores. Dessa forma, não aprende os gestos corretamente e, ao invés de progredir no treinamento, perde o foco e a motivação para continuar um programa de exercícios que pode, de fato, mudar sua vida. Desiste. Tenta outra coisa.

A academia com foco no cliente, ao contrário, valoriza a experiência como um todo. A correta orientação técnica, feita por profissionais qualificados, aliada à abordagem amigável de quem gosta de lidar com pessoas tornam a prática de exercícios eficaz e prazerosa! Isso num ambiente amplo, acolhedor e convidativo para ser frequentado diariamente.

A efetividade de um treinamento depende da adesão a ele. Não basta ter equipamentos com a melhor tecnologia de absorção de impacto e ergonomia perfeita. A orientação de quem se dedica ao assunto e ama o que faz traz ao aluno a sensação de pertencimento e de ser realmente importante.

A Better You veio preencher essa lacuna no mercado de Florianópolis. Desde o bom gosto do projeto arquitetônico, à escolha dos equipamentos TechnoGym e à capacidade de toda a equipe de proporcionar ao cliente o melhor atendimento da cidade, em várias modalidades planejadas de forma segura e segundo protocolos científicos.

De todos os diferenciais que colocam a Better You no patamar das melhores redes, temos certeza de que a atuação da equipe é que vai fazer você voltar todos os dias e sair daqui com a sensação de que, finalmente, encontrou o caminho do bem-estar físico e do melhor humor!

[www.betteryou.com.br](http://www.betteryou.com.br)



Aula experimental e estacionamento GRATUITOS!

**BETTER YOU**  
ACADEMIA

## # MEDICINA PREVENTIVA

Por Dr. Jamil Mattar Valente

Médico cardiologista

## O consumo de gorduras trans e o risco de infarto agudo do miocárdio e AVC



Um artigo da revista JAMA publicado em abril deste ano avaliou o percentual de internações hospitalares por infarto agudo do miocárdio e acidente vascular cerebral (AVC) antes e depois da lei de restrição do consumo de gorduras trans em algumas cidades do Estado de Nova York. Os alimentos que continham gorduras trans, como salgadinhos, sorvetes e bolos, foram proibidos em restaurantes e supermercados dessas cidades. O FDA (Food and Drug Administration) planeja uma restrição em todo o país a partir de 2018.

O estudo procurou avaliar se existe associação entre a restrição do consumo de gorduras trans e as internações hospitalares para infarto agudo do miocárdio e AVC. Nesse estudo, usando dados do departamento de saúde pública

do Estado de Nova York no período de 2002 a 2013, houve um declínio de 6,2% nas internações hospitalares por essas doenças nas populações que vivem em cidades com restrição ao consumo de gorduras trans comparadas com as internações nas cidades onde não havia essa restrição.

Em 2006, um ano antes das restrições terem sido implementadas, havia 8,4 milhões de adultos (53,6% do sexo feminino) em cidades altamente urbanas com restrição ao consumo de gorduras trans e

3,3 milhões de adultos (52,3% do sexo feminino) em cidades altamente urbanas sem essas restrições. Foram incluídas 25 cidades na população sem restrição e 11 cidades na população com restrição ao consumo de gorduras trans. A redução dos eventos atingiu estatística significativa três anos após as restrições serem implementadas.

A conclusão do estudo

foi que as populações das cidades do Estado de Nova York com restrições ao consumo de gorduras trans tiveram menos eventos cardiovasculares quando comparadas com aquelas cidades onde não havia restrição.



JORNAL **image3** Presente em todas as plataformas



## # SAÚDE DA MULHER

## Conversa franca

É difícil para uma mulher querer engravidar e não conseguir.

E muitas vezes, é a endometriose que impede a fecundação. A doença afeta, principalmente, mulheres em idade reprodutiva e pode causar infertilidade devido à produção de substâncias inflamatórias que influenciam nos processos de ovulação, fertilização e implantação do embrião. Em muitos casos, ela é assintomática e não é possível perceber que o organismo está sendo prejudicado. No entanto, cólica constante no período menstrual é um sinal de alerta.

De acordo com o médico ginecologista Ricardo Nascimento (Clínica Fecondare), a maioria das mulheres só descobre a doença quando está tentando engravidar e não consegue, algumas delas, muitos anos após sentir os primeiros sintomas. "A endometriose é responsável por boa parte dos casos de infertilidade feminina, mas não é a única causa da dificuldade para ter um bebê", destaca o médico.

A doença surge quando as células do endométrio passam a migrar para outros locais, como os ovários, as trompas e a cavidade abdominal, ao invés de serem expelidas pela menstruação, provocando uma reação inflamatória. Os focos de endometriose, como são chamados, também podem estar presentes no peritônio (tecido que recobre todo o interior da cavidade abdominal), no intestino, na vagina e na bexiga.

**POR MAIS QUALIDADE DE VIDA**

Para detectar a endometriose precocemente é essencial



que o ginecologista saiba ouvir as queixas da paciente. Os principais relatos são de dor no período menstrual, sintoma que aumenta gradativamente com o decorrer do tempo. Progressivamente, mulheres com endometriose têm, a cada ano, de aumentar a dose do analgésico que tomam para aliviar a dor quando estão menstruadas. Uma conversa franca entre paciente e mé-

dico é essencial para que ele compreenda os sintomas e tenha mais certeza sobre seu diagnóstico. "Quanto mais cedo a mulher for diagnosticada, mais cedo poderá ser oferecido um tratamento que devolva sua qualidade de vida. Por isso é importante também que os pais fiquem atentos às suas filhas adolescentes que apresentem cólicas muito fortes", alerta o médico Ricardo Nascimento.

O convívio diário com a dor pode levar as pacientes a uma sensação de incapacidade de fazer qualquer coisa, o que, somado a outros sintomas da doença, pode tornar o dia a dia muito mais difícil e exaustivo. Uma avaliação e percepção médica adequadas já permitem intervir para que a doença não evolua e não comprometa a capacidade de engravidar.

**Clínica Fecondare**

Rua: Menino Deus, 63 Sala 302.

Baía Sul Medical Center – Centro

Fone: 3024-2523

[www.fecondare.com.br](http://www.fecondare.com.br)

## # BICHECTOMIA

Por **Dr. José Moisés de Souza Jr.**  
Cirurgião Dentista CRO/SC 10.240

## Conheça a cirurgia que afina o rosto

O povo brasileiro é considerado um dos mais vaidosos do mundo, além de, atualmente, ocuparmos as primeiras posições nos rankings globais de consumo de cosméticos. Em termos de cirurgia plástica no rosto e no abdômen, como a rinoplastia e a lipoaspiração, o Brasil já desbanca, inclusive, os Estados Unidos. No entanto, um procedimento que vem sendo muito utilizado é a Bichectomia.

Bichectomia é uma intervenção cirúrgica que retira total ou parcialmente as duas bolsas de gordura presentes em cada lado da boca, entre o maxilar e a mandíbula, chamadas de bolsas de Bichat. O intuito é afinar a parte de baixo da face e do queixo, e também realçar as maçãs do rosto. Celebridades internacionais conhecidas por aderirem a esse procedimento são Angelina Jolie, Megan Fox e Kim Kardashian.

Vale lembrar que essas bolsas de gordura estão presentes no corpo de todas as pessoas, inerentes ao exces-



so de peso ou medidas. A cirurgia é realizada com anestesia local com ou sem sedação. A incisão é por dentro da boca, sem cicatrizes aparentes e o procedimento dura em torno de 40 minutos. O processo de recuperação é muito semelhante à extração de um dente do siso. O inchaço é variável de indivíduo para indivíduo, mas normalmente dura em torno de uma semana, sendo mais intenso nos três primeiros dias. Na primeira semana, o ideal é fazer um repouso relativo, evitando esforço físico e exposição ao sol.

Não há limite de idade para a realização da cirurgia, desde que não haja contra-indicações clínicas. Um acúmulo de gordura abaixo do queixo (papada) também pode dar um aspecto arredondado à face e o tratamento disso é a lipoaspiração dessa região. Se houver uma flacidez de pele, o lifting facial deve ser considerado em conjunto com a Bichectomia e outros procedimentos, se necessários. O tempo para apresentar os resultados é em torno de 30 dias com um sutil afinamento do rosto.

**ATENDIMENTOS:**

**Centro** - Rua Bocaiúva, 1913 (sala 01 - Centro Executivo Ilhéus) Fone: 3025-7770

**Inglês** - Rua Dom João Becker, 56 (acima da Farmácia Amanda) Fone: 3269-1509

## # BELEZA

## Terapia do vinho

*Tratamento estético é utilizado para retardar o envelhecimento da pele*

A grande produção e consumo de vinho na década de 90, na França, motivou a criação de uma nova linha na estética, a vinhoterapia, com o principal objetivo de retardar o envelhecimento da pele. Os nutrientes e vitaminas A, C e E presentes na uva e, por consequência no vinho, são extremamente antioxidantes e combatem os radicais livres. A vinhoterapia atua de forma a retardar os efeitos danosos no processo de envelhecimento da pele.

Com a proximidade do inverno, quando a pele necessita de um maior nível de hidratação, é a terapia promete renovar a pele que sofreu muitas agressões durante o verão. Os polifenóis (resveratrol, flavonas, taninos, leucoantocianos) possuem propriedades antioxidantes e oferecem benefícios na proteção e prevenção de várias doenças ligadas ao envelhecimento e ao estresse oxidativo. "O tratamento em si serve tanto para o adolescente quanto para pessoas com mais idade, levando em conta os benefícios adquiridos com os princípios ativos dos produtos", explica a esteticista Rozeli Donzelli

De acordo com ela, o envelhecimento cutâneo é caracterizado pelas alterações fisiológicas gradativas adquiridas ao longo do processo evolutivo - envelhecimento intrínseco, decorrente do desgaste natural do organismo; e extrínseco, decorrente do efeito da radiação UV do sol e de fatores ambientais. "O tratamento é indicado principalmente para peles desvitalizadas, que necessi-



*"Além de beneficiar a pele as sessões aguçam o olfato e o paladar", destaca a esteticista Rozeli Donzelli*

tam de nutrição, desintoxicação e revitalização. A contraindicação é para as pessoas que possuem

peles muito sensíveis, reativas e com presença de teleangiectasias (vasos muito finos existentes na superfície da pele), e gestantes", alerta a esteticista.

**RELAXAMENTO COMPLETO**

As sessões de vinhoterapia duram cerca de 60 minutos e são necessárias de três a cinco sessões para obter o resultado desejado. No procedimento são utilizados vinho tinto seco, esfoliante à base de uva, loção tônica para regular o

PH da pele, máscara com vinho tinto e argila enriquecida com colágeno, sérum e protetor solar. "O tratamento, além de hidratação facial, promove o estímulo de colágeno e elastina. Além dos benefícios à pele, aguça os sentidos olfativos e o paladar gerando um bem estar por completo, pois o cliente pode degustar a bebida durante a sessão. É um momento para relaxar a mente e aproveitar todos os benefícios que a bebida oferece", enfatiza a esteticista.

**SERVIÇO**

Rozeli Donzelli - Esteticista Duo Estética  
Fone: (48) 98463-0350  
Instagram: @duoesteticafloripa



## # SAÚDE ANIMAL

## Prepare sua vida para o pet idoso

Pelos brancos no focinho e na cabeça, menos energia para brincadeiras e exercícios, olhos mais secos. Estes são alguns possíveis sinais de que o seu cão ou gato está ficando velho. A idade chega para todos, mas é importante preparar sua casa e sua vida para uma rotina diferente da que o pet levava quando era mais jovem. Para que o animal viva com qualidade de vida, é importante remanejar os locais que ele fica com mais frequência. Confira as dicas:

- **EVITE QUALQUER TIPO DE OBSTÁCULO** aos animais, para que eles não tenham dificuldades de circulação pela casa ou sofram algum acidente, principalmente os que possuem algum grau de perda de visão. Cuidado com as escadas!

- **EM CASOS DE PROBLEMAS ORTOPÉDICOS**, vale colocar tapetes emborrachados que evitem que o pet escorregue e para que ele se levante com facilidade, principalmente no local onde ele fica na rotina. Se você tem um gatinho, a recomendação é adaptar a caixa de areia. As bordas dela devem ser mais baixas para que não sejam um obstáculo;

- **DEIXE ÁGUA DISPONÍVEL** em vários locais da casa, principalmente para os gatos. Isso porque animais com doenças renais, por exemplo, têm uma necessidade de se hidratar com mais frequência e também porque muitos deles deixam de se deslocar até os potes de água por dor ao se levantar ou porque bate aquela preguiça;

- **MANTENHA A FREQUÊNCIA DE ATIVIDADE FÍSICA**, não só para estimular a cognição dos animais, mas para manter a saúde muscular evitando fraqueza e atrofia que podem se desenvolver pela falta de atividade ou até piorar algum problema que já exista. Porém, prefira passeios mais curtos, em volta da quadra, porque se você precisar voltar, é mais fácil e rápido, além de escolher horários menos quentes do dia e brincadeiras no limite da disposição do pet. Em dias mais abafados, leve uma garrafinha de água gelada para resfriar seu amigo em caso de necessidade;

- **O ACOMPANHAMENTO VETERINÁRIO PERIÓDICO** com o objetivo de examinar o animal e a realização de exames de rotina é fundamental. Nestes, o profissional conseguirá avaliar a saúde do animal e, em caso de alterações, consegue ter um diagnóstico precoce, o que ajuda muito em todas as doenças.



**Clínica Santo Chico**

[www.santochico.com.br](http://www.santochico.com.br)

[santochicourere@yahoo.com.br](mailto:santochicourere@yahoo.com.br)

**SANTO CHICO**  
VETERINÁRIA  
[www.santochico.com.br](http://www.santochico.com.br)



## # MODA

## Deu branco

Arte, música e ciência formam o tripé inspirador do outono-inverno da Osklen. A marca é uma das mais conceituais do Brasil, com um olhar contemporâneo que preserva o estilo inovador sofisticado e sedutor em coleções que se sucedem carregadas de boas surpresas em modelagens e materiais. Para esta temporada as referências vêm da gélida Islândia, com suas paisagens e cores únicas traduzidas em peças com modelagem ampla, casacos pesados e vestidos paraquedas. O branco glacial se sobressai. Tudo brincando entre moletom, lã, algodão, viscose, couro, cashmere, alpaca, jersey e veludo – o queridinho da vez. Na cartela de cores, outras tonalidades claras, mas também têm lugar contrastes intensos de laranja, azul e verde.

## Um brinde ao amor na Jorge Bischoff

Com arrojadas combinações de cores e texturas, os sapatos, bolsas e acessórios femininos e masculinos **Jorge Bischoff** têm a elegância como fio condutor de todas as suas criações. A nova Coleção Cosmopolitan Soul Outono-Inverno 2017 aposta em propostas exuberantes para diversos estilos. Com certeza tem o presente que o seu amor merece no Dia dos Namorados! A grife apresenta também as linhas especiais, como a coleção Say Yes – Noivas por Jorge Bischoff, com modelos de sapatos especialmente desenhados para as noivas. Visite a loja exclusiva no Beiramar Shopping e desfrute de um atendimento personalizado. Através de hora marcada, os turistas estrangeiros recebem atendimento individualizado em inglês, francês, italiano ou espanhol.



**J** JORGE BISCHOFF

Rua Bocaiúva, 2468 – salas 255/256 - Piso L2 – Beiramar Shopping  
Fone: 3037-2473

**facebook:** Jorge Bischoff Florianópolis - Beiramar Shopping

**Instagram:** @jorgebischoffbeiramar

## Conte com os benefícios da estética

Drenagem linfática, limpeza de pele, depilação a laser e massagem estética são alguns dos serviços oferecidos no Centro Estético Berenice Figueredo. Com o cuidado de valorizar sua beleza e sua saúde, o centro trabalha com massagens relaxantes utilizando pedras quentes e reiki e massagens modeladoras com ativos e manta térmica. Faça uma avaliação e entregue-se aos benefícios da estética.

**Berenice Figueredo Centro de Estética**  
Travessa Carreirão, nº 104, sala 304 - Centro  
Fone: 3025-1785 • 99149-8483 • 99948-6111  
[www.facebook.com/bfigueredoestetica](http://www.facebook.com/bfigueredoestetica)

Foto: Zee Nunes



## Naturalmente

O desenvolvimento de cosméticos orgânicos indica a tendência da beleza consciente, que chega com excelentes alternativas. No final de abril a Souvie – empresa brasileira, com fábrica no estado de São Paulo – veio a Florianópolis apresentar a sua nova linha Ser+, composta por produtos para o corpo, rosto e cabelo, todos certificados pela internacional Ecocert Green Life. A marca lançou uma categoria de produtos inspirada nas fases da vida, com um conceito de cosméticos, no qual a ética precede a estética e a beleza e está na saúde e no equilíbrio do corpo. É uma nova postura de consumo, que começa a ganhar cada vez mais espaço e conquistar adeptos pelo padrão de qualidade e de tecnologia.

Foto: Divulgação/RP1 Comunicação



Foto: Divulgação/Index Assessoria

## Mais lojas?

Carlos Jereissati Filho, CEO do Grupo Iguatemi, esteve em Florianópolis para comemorar os 10 anos do shopping que mudou o panorama da região do Santa Mônica e trouxe o conceito da grife para a cidade. Em conversa com jornalistas, falou sobre o sucesso do empreendimento na cidade e antecipou que o Iguatemi deve passar em breve por expansão, deixando em suspense como seria essa logística. Mas isso significa que outras grandes e sofisticadas marcas devem estar sendo mapeadas e logo, logo poderão estrear por aqui. É esperar para ver.

## Estação das flores

Quem diria, os dias mais frios vão estar floridos, cobertos pelo rosa das cerejeiras na coleção da Lez a Lez. A equipe de estilo da marca catarinense, dirigida pela diretora criativa Juliana Jabour, se inspirou na milenar cultura japonesa para desenvolver as peças que já estão nas lojas, com modelagens amplas, amarrações, comprimentos longos, sobreposições e estampas exclusivas entre outros detalhes característicos inspirados em mais referências orientais, como a cerimônia do chá e o show das gueixas. A loja, em Jurerê Internacional, entrou no clima, com cerejeiras aplicadas nas vitrines que viraram atração turística.

